

Plan de amplasament si delimitare a imobilului  
cu propunerea de dezlipire  
Scara 1:1000

ANEXA 1.36  
ANEXA 1

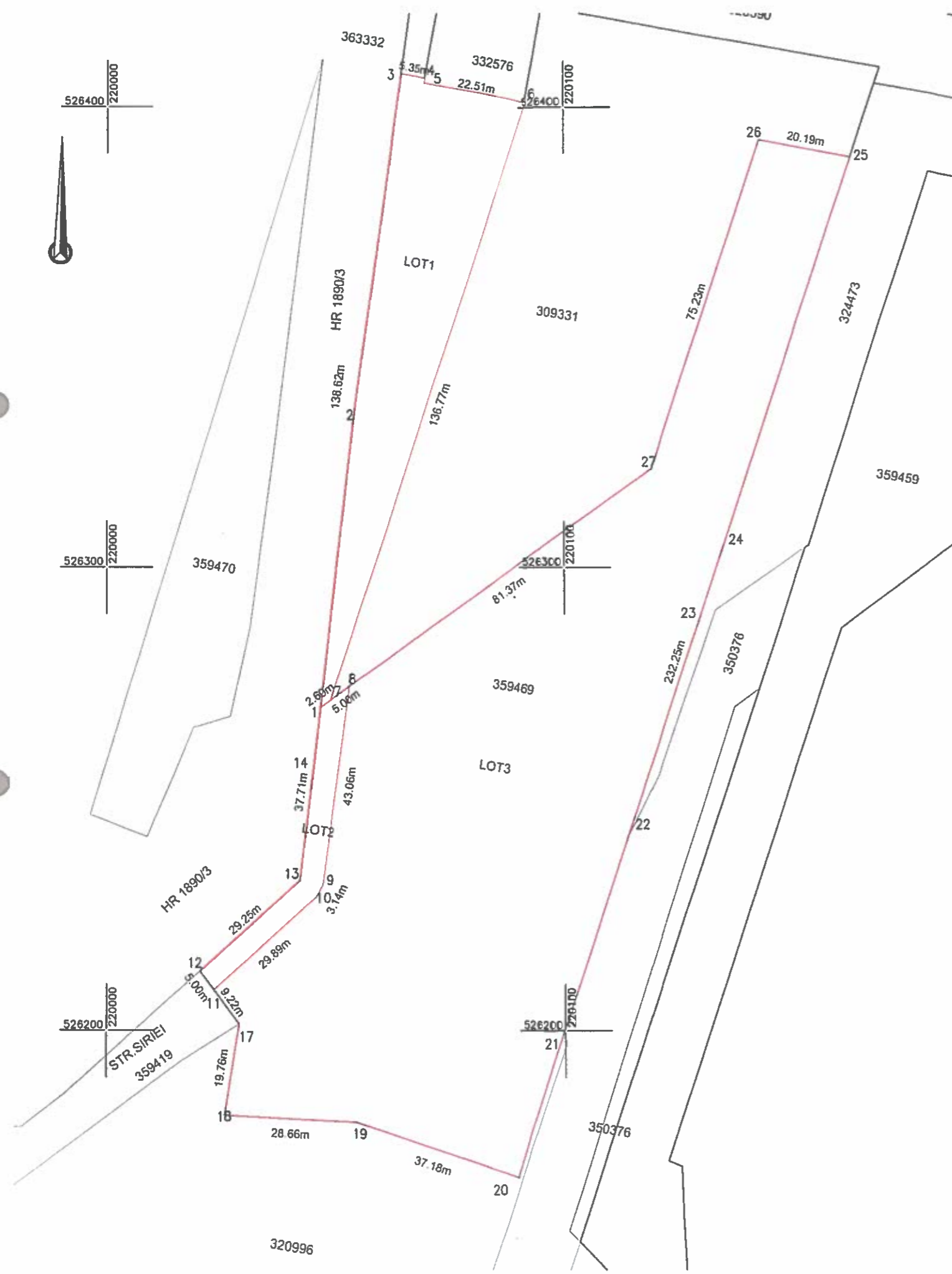

Nr. cadastral	Suprafata masurata	Adresa imobilului	
359469	12831	ARAD	
Cartea Funciara nr.	359469	UAT	ARAD

Situatia actuala (inainte de dezlipire)				Situatia viitoare (dupa dezlipire)			
Nr.cad.	Suprafata (mp)	Categoria de folosinta	Descrierea imobilului	Nr.cad.	Suprafata (mp)	Categoria de folosinta	Descrierea imobilului
359469	12831	A	Teren imprejmuit cu ogradă de expropriere pentru proiectul Reabilitare și extindere a sistemului de alimentare cu apă și apă uzată Grădite Est	2079		A	Lot1 Teren imprejmuit cu ogradă de expropriere pentru proiectul Reabilitare și extindere a sistemului de alimentare cu apă și apă uzată Grădite Est
				367		A	Lot2 Teren imprejmuit cu ogradă de expropriere pentru proiectul Reabilitare și extindere a sistemului de alimentare cu apă și apă uzată Grădite Est
				10385		A	Lot3 Teren imprejmuit cu ogradă de expropriere pentru proiectul Reabilitare și extindere a sistemului de alimentare cu apă și apă uzată Grădite Est
TOTAL:		12831		12831			

**Executanti:**  **SC DATCAD SRL**  
 Confirm executarea lucrarilor la teren, corectitudinea inlocuirii documentatiei cadastrale si corespondenta acestora cu realitatea din teren  
 CLASA II Semnatura si stampila CATEGORIA A  
 RO-B-J NR.1620 CIF.14358573 RO-B-F NR.0072

**Tiberiu-Iosif Zagorszki**  
 Digitally signed by Tiberiu-Iosif Zagorszki  
 DN: cn=Tiberiu-Iosif Zagorszki, sn=Zagorszki, givenName=Tiberiu-Iosif, c=RO, serialNumber=ZT13, o=DATCAD SRL, 2.5.4.97=RO14358573  
 Reason: RO-B-F Nr.0072  
 Date: 2022.11.08 13:32:03 +02'00'

Data: 11.2022

**Inspector**  
 Confirm introducerea imobilului in baza de date integrata si atribuirea numarului cadastral  
 Semnatura si parafa  
 Stampila BCPI

Data:

Plan de amplasament si delimitare a imobilului  
Scara 1:1000

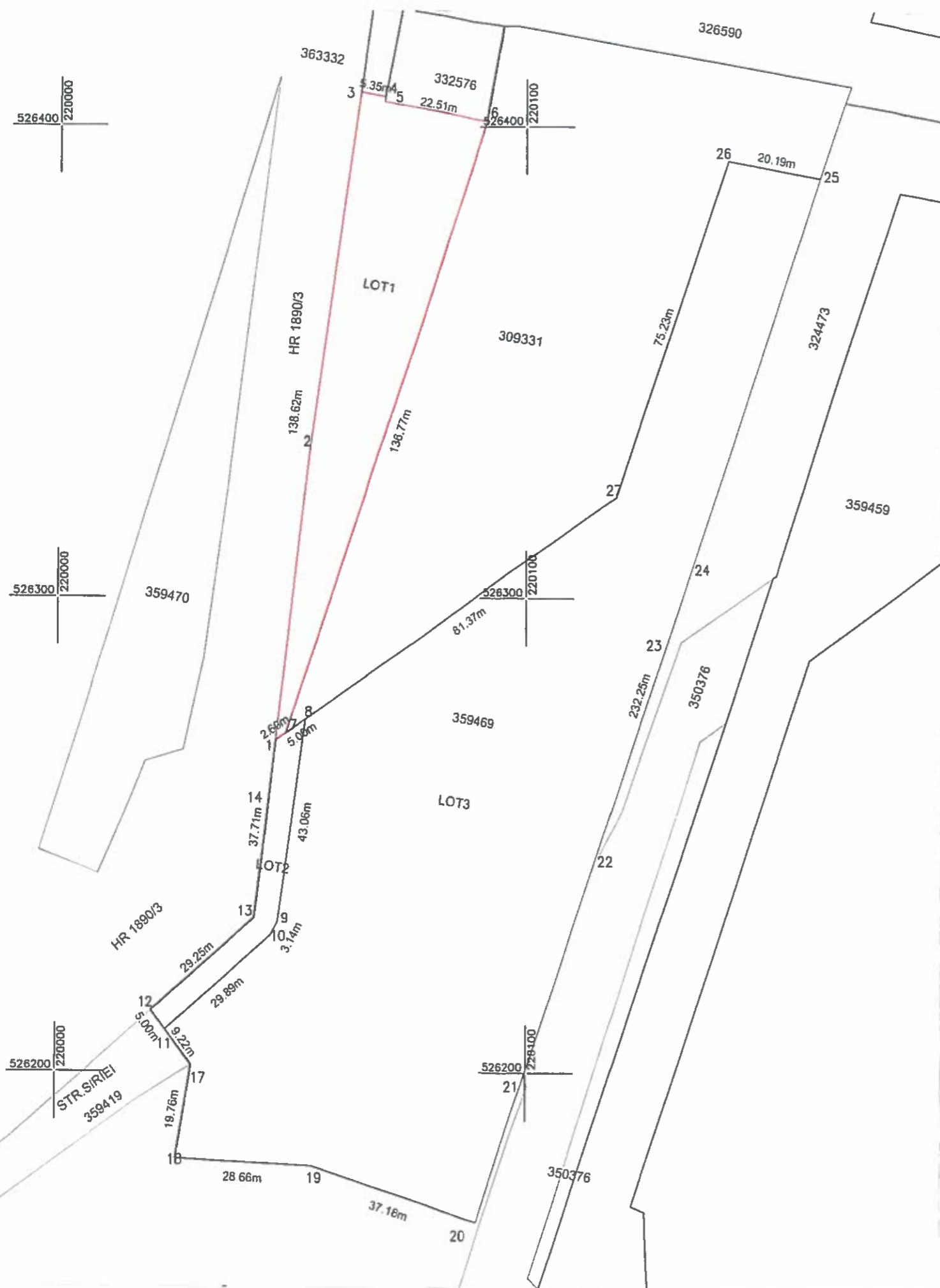

Nr. cadastral	Suprafata masurata (mp)	Adresa Imobilului
Cartea Funciara nr.	2079	ARAD
		ARAD
		UAT

A. Date referitoare la teren			
Nr. parcela	Categorie de folosinta	Suprafata (mp)	Mentiiuni
1	A	2079	Lot1 Teren imprejmuit culoar de expropriere pentru proiectul Reabilitare și extindere a sistemului dealimentare cu apă și apă uzată Grădiște Est
TOTAL		2079	
B. Date referitoare la constructii			
Cod	Destinatia	Suprafata construita la sol (mp)	Mentiiuni
TOTAL			

Suprafata totala masurata a imobilului = 2079mp  
Suprafata din act = 2079mp

**Executant:**  **SC DATCAD SRL**  
 Confirm executarea lucrarilor la teren, corectitudinea intocmirii documentatiei cadastrale si corespondenta acestela cu realitatea din teren  
 CLASA II Semnatuira si stampila CATEGORIA A  
 RO-B-J NR.1620 CIF:14358573 RO-B-F NR.0072  
 Digitally signed by Tiberiu-Iosif Zagorszki  
 DN: cn=Tiberiu-Iosif Zagorszki, sn=Zagorszki, givenName=Tiberiu-Iosif, c=RO, serialNumber=ZT13, o=DATCAD SRL, 2.5.4.97=RO14358573  
 Reason: RO-B-F Nr.0072  
 Date: 2022.11.08 13:32:39 +0200'

**Tiberiu-Iosif Zagorszki**  
Data: 11.2022

**Inspector**  
 Confirm introducerea imobilului in baza de date integrata si atribuirea numarului cadastral  
 Semnatuira si parafa  
 Stampila BCPI

Data:

Plan de amplasament si delimitare a imobilului  
Scara 1:1000

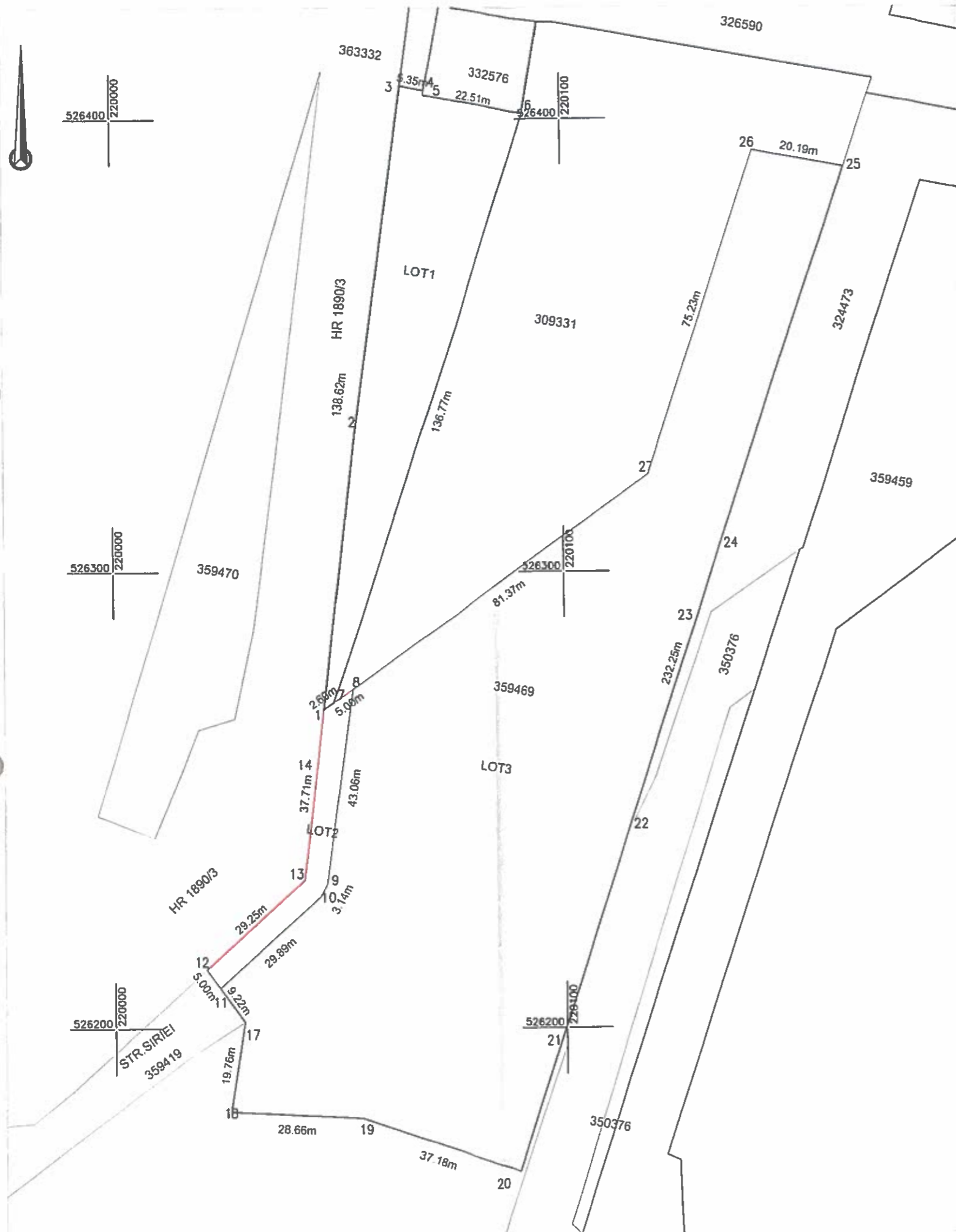

Nr. cadastral	Suprafata masurata (mp)	Adresa Imobilului
	367	ARAD
Cartea Funciara nr.	UAT	ARAD

A. Date referitoare la teren		Mentii	
Nr. parcela	Categorie de folosinta	Suprafata (mp)	
1	A	367	Lot2Teren imprejmuit culoar de expropriere pentru proiectul Reabilitare și extindere a sistemului de alimentare cu apă și apă uzată Grădiște Est
TOTAL		367	
B. Date referitoare la constructii		Mentii	
Cod	Destinatia	Suprafata construita la sol (mp)	
TOTAL			

Suprafata totala masurata a imobilului = 367mp  
Suprafata din act = 367mp



**SC DATCAD SRL**  
Confirm executarea lucrarilor la teren, corectitudinea inlocuirii documentelor cadastrale si corespondenta acestora cu realitatea din teren  
CLASA II RO-B-J NR.1620    Somnatura si stampila    CATEGORIA A RO-B-F NR.0072  
CIF.14358573

**Inspector**  
Confirm introducerea imobilului in baza de date integrata si atribuirea numarului cadastral  
Semnatura si parafa  
Stampila BCPI

Data: 11.2022

Data:

